

10TH ANNUAL

EH

EASTERN HARVEST

Female Sale

SALE RESULTS

AVERAGE - \$11,224

SEPT. 28 2024

1PM | 13h | EST

In conjunction with **Ferme Gagnon Production Sale**
Ferme Gagnon Inc. Cheneville, QC

WELCOME

BIENVENUE

It is with great pleasure that we invite you to the 10th edition of the Eastern Harvest Sale, an annual event eagerly anticipated by all Simmental breeders. Many of the consignors have been part of this adventure since the beginning, and a few have joined over the years. We are a group of breeders who share the same mentality- bring the best of the best in order to make this sale a must-attend event.

It is with this in mind that we have brought together people who are passionate and dedicated to the Simmental breed, from the Maritimes, Quebec and Ontario. Once again, we have the privilege of joining forces with our friends from Ferme Gagnon and their Guests in order to offer you an even greater selection of heifers in a single event. This is a unique opportunity to have access to a diverse pool of genetics, and attend an auction that is very deep in quality.

Arrive early to meet the breeders and appreciate the excellence of the animals offered!

- The Eastern Harvest Team

Welcome to the 10th Anniversary of the Eastern Harvest Female Sale! On behalf of Bohrson Marketing Services, we are thrilled to extend our warmest welcome to all cattle breeders joining us for this landmark event. Celebrating a decade of excellence, the Eastern Harvest Female Sale promises to be a remarkable occasion as they have annually produced some of the very best Simmental cattle that the world has seen. On top of the strong set of females, they are backed by some of the very best people you can deal with that are truly breed leaders and a pleasure to work with.

This year, we are excited to showcase some of the finest fullblood and purebred Simmental females, brought to you by ten of the most progressive breeders in the industry. The exceptional quality of livestock on offer reflects the strength and dedication of these breed leaders, who consistently present their top-tier genetics to elevate the industry standard. This set of bred heifers is flat out awesome and that is because they are backed by some of the very best Simmental cowherds in the industry. On top of this impressive set of females is a special semen lot from Atlantis who has proven to be an exceptional breeding piece.

We invite you to join us on September 28 for an unparalleled opportunity to explore and acquire superior genetics that can enhance your herd. Your presence will be greatly valued, and we look forward to seeing you there. If you are unable to attend in person, our dedicated Bohrson Marketing Services team is here to assist you. We are committed to representing your buying needs with the utmost professionalism and care. Please feel free to reach out to us to ensure your interests are well-represented. Thank you for being a part of this extraordinary event, here's to celebrating 10 years of excellence with one of the very top sales of the fall!

Best regards,

The Bohrson Marketing Services Team

C'est avec grand plaisir que nous vous invitons à la 10e édition de la Vente Eastern Harvest, ce rendez-vous annuel tant attendu de tous les éleveurs Simmental. Plusieurs des consignataires sont présents depuis le début de cette aventure, et quelques-uns s'y sont greffés au fil des années. Nous sommes tous des éleveurs avec une même mentalité, celle d'offrir ce que nous avons de meilleur afin de faire de cette vente une occasion d'importance.

C'est dans cette optique que nous avons rassemblé des gens passionnés et dédiés à la race Simmental, provenant des Maritimes, du Québec et de l'Ontario. Encore une fois, nous avons le privilège de jumeler notre vente à celle de nos amis de la Ferme Gagnon et ses invités afin de vous offrir encore plus de têtes en un seul événement. Ceci est une chance unique d'avoir accès à un large bassin de génétiques différentes et d'assister à un encan très profond en qualité.

Arrivez tôt pour venir rencontrer les éleveurs et apprécier l'excellence des animaux offerts.

Au plaisir de se voir le 28 septembre prochain !

- Équipe Eastern Harvest

Bienvenue au 10e anniversaire de la vente de femelles Eastern Harvest! Au nom de Bohrson Marketing Services, nous sommes ravis de souhaiter la bienvenue à tous les éleveurs qui se joindront à nous pour cet événement d'envergure. Célébrant une décennie d'excellence, la vente de femelles Eastern Harvest promet d'être un événement remarquable, car elle a offert chaque année quelques-unes des meilleures femelles Simmental au monde. Derrière ce solide groupes de femelles, il y a des éleveurs avec lesquels il est agréable de travailler et qui sont leaders dans l'industrie.

Cette année, nous sommes ravis de présenter quelques-unes des plus belles femelles Simmental pur sang et pure race, apportées par dix des éleveurs les plus novateurs de l'industrie. La qualité exceptionnelle des animaux offerts reflète la force et le dévouement de ces chefs de file de la race, qui présentent constamment leur génétique de premier ordre pour élever les normes de l'industrie. Cet ensemble de génisses est tout simplement impressionnant, car il est soutenu par quelques-unes des meilleures vaches Simmental de l'industrie. En plus de cet ensemble impressionnant de femelles, il y a un lot spécial de semence d'Atlantis.

Nous vous invitons à vous joindre à nous le 28 septembre pour une occasion inégalée d'explorer et d'acquérir de la génétique supérieure qui peut améliorer votre troupeau. Votre présence sera très appréciée et nous nous réjouissons de vous y voir. Si vous n'êtes pas en mesure de participer en personne, notre équipe Bohrson Marketing Services est là pour vous aider. Nous nous engageons à répondre à vos besoins d'achats avec le plus grand professionnalisme et la plus grande attention. N'hésitez pas à nous contacter! Nous vous remercions d'avoir participé à cet événement extraordinaire et nous nous réjouissons de célébrer 10 ans d'excellence avec l'une des meilleures ventes de l'automne !

Meilleures salutations!

The Bohrson Marketing Services Team



BOHRSON
MARKETING SERVICES

SALE INFORMATION | INFORMATIONS SUR LA VENTE

SALE STAFF / EQUIPE DE VENTE

Bohrson Marketing Services

Scott Bohrson	403.370.3010
Rob Voice	306.270.6082
Taylor Richards	306.821.4169
Darryl Snider	780.385.5561
Cody Haney	403.845.8806

Sale Day Phones / Telephone la journee de la vente

Scott Bohrson	403.370.3010
Taylor Richards	306.821.4169
Rob Voice	306.270.6082
Darryl Snider	780.385.5561
Cody Haney	403.845.8806
Dan Skeels	403.783.1217
Philippe Bellavance	819.473.2399
Sebastien Belanger	418.851.5690
Marc Boisvert (Bilingual)	819.314.0367
Antoine Bourgeois (Bilingual)	819.674.2459

Auctioneer / Encanteur

Dan Skeels	403.783.1217
------------	--------------

Ringmen / Pointeurs

Darryl Snider	780.385.5561
Taylor Richards	306.821.4169
Scott Matthews	819.993.5187

Videos / Videos

Stacy Young	780.718.0622
-------------	--------------

If you are interested in utilizing the DLMS service, register a couple of days before the sale. Videos online at www.cattlevideos.ca

Si vous voulez utiliser DLMS, vous devez vous inscrire quelques jours avant la vente.



Sale Accommodations / Hebergement

Auberge et Club de Golf Heritage

70 route 323, Notre dame de la paix, QC J0V 1P0
18005614707 | 18195226622 | info@golfheritage.com

Trucking / la livraison

At they buyer's option and risk, delivery will be provided to central point in Quebec for \$125/head, Ontario for \$175/head and the Maritimes for \$300. Sale credit for the trucking per head for the western buyer: Manitoba: \$200 for Saskatchewan: \$250, for Alberta \$300.

La livraison ce fera au risque et au choix de l'acheteur aux points centraux du Quebec pour 125\$/tête, Ontario pour 175\$/tête et Maritimes pour 300\$/tête. Un crédit de vente par tête acheté sera offer aux acheteurs de l'ouest canadien soit: 200\$ Pour le Manitoba, 250\$ Pour la Saskatchewan et 300\$ pour l'Alberta.

Sebastien Belanger	418.851.5690
Transport Martin Bellemare	819.691.6257

Consigners / consignataires

Ferme B.M.S.

Sebastien Belanger & Elyzabeth Drapeau | 418.851.5690
Nathanaël Tremblay | 418.516.9154
St-Jean-de-Dieu, Quebec
sebely.bms@gmail.com
www.bbbgsimmental.com

Boisvert Simmental

Marc Boisvert & Sandra Berthiaume
Saint-Germain Grantham, Quebec
sanberthiaume@gmail.com | 819.314.0367
www.bbbgsimmental.com

Ferme Sibelle Fleck SENC

Phillippe, David & Etienne Bellavance
Sainte-Sophie-de Levrard, Quebec
philippe.bellavance@hotmail.ca | 819.473.2399
www.bbbgsimmental.com

Ferme Gerard Raby Inc.

Genevieve & Gerard Raby
Saint-Paul-de-Montminy
genevieveraby25@hotmail.com | 581.985.8662

Elm Tree Farms

Glenn, Pamela, Mariah & Sophie Wotten
Little Britain, Ontario
elmtreefarms@i-zoom.net
Glenn :: 705.879.3061 Mariah :: 705.341.3261
www.elmtreefarms.com

Donovandale Simmentals

Gerald & Keitha Donovan & Family
Ashton, Ontario
donovandale_simmentals@hotmail.com
613.257.2617 Gerald: 613.229.4855

HEMA Simmental

Antoine Bourgeois
Stoke, Quebec
baylis13@hotmail.com | 819.674.2459

Mutch Farms

Stephen, Jennie, Meredith, & John Mutch
Vernon, PEI
jenniemutch@gmail.com
Jennie: 902.388.1613 Stephen: 902.626.8524

Ferme Bilodeau des Étoiles Inc

Jean-Philippe Bilodeau
418-453-2889
j-philippebil62@hotmail.com

Whiskey Jack Livestock

Phil Dougherty & Amanda Kirby
Sawyerville, QC
mlynnkirby@gmail.com | 819.889.3260

101



Voici la taure de notre groupe de cette année qui est fort probablement la plus complète! C'est une excellente fille de notre taureau BMS Pol Atlantis 40E. En plus d'avoir de très bon pieds et membres, elle attire les regards du fait de sa couleur rouge foncé. C'est une taure modérée, démontrant beaucoup de profondeur en plus d'être très épaisse. La seule chose que j'aurais voulu ajouter à cette taure est le facteur acère. Sa mère est une vache fonctionnelle avec un super pis. Elle produit des veaux qui sont gardés pour l'élevage à tous les ans depuis son arrivée dans le troupeau. Nous l'avons achetée de Beechinor Bros il y a quelques années. Commotion a été saillie à notre taureau Virginia Foul Play le 20 mars pour un vêlage début janvier.

This is probably the most complete heifer in our group this year! She's an outstanding daughter of our BMS Pol Atlantis 40E bull. As well as having great feet and legs, she's a real eye-catcher with her dark red colour. She's a moderate heifer, showing a lot of depth besides being very thick. Being polled is the only thing we'd like to add to this heifer. Her dam is a functional cow with a great udder. She produces calves that have been kept for breeding every year since she joined the herd. We bought her from Beechinor Bros a few years ago. Commotion was bred to our Virginia Foul Play bull on March 20 for calving in early January.



SIRE



DAM

INFORMATIONS DE LA SAILLIE | BREEDING INFORMATION

Saillie par Virginia Foul Play 942] le 20/03. Exposée à Virginia Foul Play 942] du 20/03 au 15/07
Bred to Virginia Foul Play 942] on March 20. Exposed to Virginia Foul Play 942] from March 20 - July 15

101

FERME B.M.S.

BMS COMMOTION 20L

1422784 | 16/1/2023 | BMS 20L | Horned | Full Fleck

BW: 90 | Act WW: 860 | Act YW: 950

CE	BW	WW	YW	MK	MCE	MWW
6.6	4.7	77.3	105.8	38.1	3.2	76.8

ROLLING ACRES TORQUE BLACK GOLD ELEVATION 20E
BMS POL ATLANTIS 40E BEE LISA 939G
FBMS 2N NEPPER 1X BEE SHINY 680D

102

FERME B.M.S.

BMS AURORA 27L

1422797 | 18/1/2023 | BMS 27L | Horned | Full Fleck

BW: 95 | Act WW: 850 | Act YW: 930

CE	BW	WW	YW	MK	MCE	MWW
0.5	7.3	81.6	106	39.2	-3.4	80

FGAF FRENCH ATTACK 010C ALLM COLOSSAL 25U
FSMB ARSENAL 14F BMS POL NIKITA 21G
FSMB MISS FRANCHESCA 14W BMS POL ZAILA 15D

Aurora est sans aucun doute une de nos taure vedette cette année. Son père FSMB Arsenal 14F est un taureau qui donne beaucoup de musculature à ses descendants. Les filles d'Arsenal ont attiré l'attention lors de la vente de 2023. Ses 4 filles ont eu une moyenne de vente de 10,875\$ et sont tous allés dans des troupeaux élites. Aurora est du même type, très musclé, profonde, facile d'entretien et aura un excellent pis. La mère d'Aurora est une de nos meilleures vaches. Elle provient de la lignée de MFI Petra 2093 combiné à ALLM Colossal. Celle-ci a été flushé 2 fois cette année avec RLD Malone. Un résultat très attendu !!! Aurora a été saillie de Anchor D Imax le 29/03 pour un vêlage début janvier.

Aurora is undoubtedly one of our leading heifers this year. Her sire FSMB Arsenal 14F is a bull who gives his offspring plenty of muscle. Arsenal's daughters attracted a lot of attention at the 2023 sale. His 4 daughters had an average sale of \$10,875 and have all gone on to elite herds. Aurora is of the same type, very muscular, deep, easy keeper and will have an excellent udder. Aurora's dam is one of our best cows. She comes from the line of MFI Petra 2093 combined with ALLM Colossal. She has been flushed two times this year with RLD Malone. A highly anticipated result! Aurora was bred to Anchor D Imax on 29/03 for calving in early January



SIRE



DAM

102



INFORMATIONS DE LA SAILLIE | BREEDING INFORMATION

Saillie de Anchor D Imax le 29/03. Exposée à Virginia Foul Play 942] du 01/05 au 15/07
Bred to Anchor D Imax on March 29. Exposed to Virginia Foul Play 942] from May 1 to July 15.

103



Augusta est une fille acère de Pol Atlantis. Elle est modérée et démontre une belle musculature. Sa mère, fille de Sibelle Spartacus, est une vache qui a beaucoup de profondeur. La sœur maternelle d'Augusta a été vendue à Willing Horse Cattle Company en Ontario et son frère maternel évolue dans le troupeau commercial de Pat Jalbert et Andréanne Simard, en Abitibi. Augusta a été saillie le 20 mars par Virginia Foul Play le 20 mars pour un vêlage début janvier.

Augusta is a polled daughter of Pol Atlantis. She is moderate and muscular. Her dam, Sibelle Spartacus's daughter, is a very deep cow. Augusta's maternal sister was sold to Willing Horse Cattle Company in Ontario, and her maternal brother is in Pat Jalbert and Andréanne Simard's commercial herd in Abitibi. Augusta was bred to Virginia Foul Play on March 20 for calving in early January.



MATERNAL SISTER

INFORMATIONS DE LA SAILLIE | BREEDING INFORMATION

Saillie par Virginia Foul Play 942] le 20/03. Exposée à Virginia Foul Play 942] du 20/03 au 15/07
Bred to Virginia Foul Play 942] on March 20. Exposed to Virginia Foul Play 942] from Mar 20 - July 15

103

FERME B.M.S.

BMS POL AUGUSTA 12L

P1422792 | 9/1/2023 | BMS 12L | Polled | Full Fleck

BW: 94 | Act WW: 815 | Act YW: 970

CE	BW	WW	YW	MK	MCE	MWW
5.4	5	78.1	110.7	36.1	1.5	75.2

ROLLING ACRES TORQUE
BMS POL ATLANTIS 40E
 FBMS 2N NEPPER 1X

SIBELLE SPARTACUS 8A
SIBELLE AZURE 2G
 SIBELLE ARIELLE 2C

104 FERME B.M.S. & FERME SIBELLE FLECK

BMS SIBELLE MOONRAY 10L

P1423283 | 7/1/2023 | BMS 10L | Polled | Full Fleck

BW: 80 | Act WW: 815 | Act YW: 860

CE	BW	WW	YW	MK	MCE	MWW
6.6	4.7	79.7	107.2	38.3	3.9	78.2

ROLLING ACRES TORQUE
BMS POL ATLANTIS 40E
 FBMS 2N NEPPER 1X

SIBELLE SUGAR RAY 25F
BLL MOONRAY 969G
 EAGLE-RDGE UNBELIEVABLE1U

104



Moonray, que nous avons en copropriété avec la Ferme Sibelle Fleck est profonde, modérée, large et possède la musculature typique de la ligné de Pol Atlantis. Sa mère est une taure que nous avons acquis de Beechinor Land and Livestocks pour 20,000\$ il y a quelques années. Elle est la fille de la fameuse Eagle Ridge Unbelievable 1U, une vache élite du troupeau BLL qui est dans leur programme d'embryon. Moonray combine une génétique blindée avec Rolling Acres Torque, Sibelle Sugar Ray, Anchor T Impact et Sir Arnold Image. Tout cela est un gage de longévité, productivité et profitabilité. Elle a été saillie par Virginia Foul Play le 15 avril pour un vêlage 25 janvier.

Moonray, which we co-own with Ferme Sibelle Fleck, is deep, moderate, and wide and has the typical musculature of the Pol Atlantis line. Her dam is a heifer we acquired from Beechinor Land and Livestock for \$20,000 a few years ago. She is the daughter of the famous Eagle Ridge Unbelievable 1U, an elite BLL cow in their embryo program. Moonray combines strong genetics with Rolling Acres Torque, Sibelle Sugar Ray, Anchor T Impact and Sir Arnold Image. All this guarantees longevity, productivity and profitability. She was bred to Virginia Foul Play on April 15 for calving on January 25.



SERVICE SIRE

INFORMATIONS DE LA SAILLIE | BREEDING INFORMATION

Saillie par Virginia Foul Play 942] le 15/04. Exposée à Virginia Foul Play 942] du 20/03 au 15/07
Bred to Virginia Foul Play 942] on April 15. Exposed to Virginia Foul Play 942] from March 20 - July 15

105



INFORMATIONS DE LA SAILLIE | BREEDING INFORMATION

Saillie par Virginia Foul Play 942] le 05/04. Exposée à Virginia Foul Play 942] du 20/03 au 15/07
Bred to Virginia Foul Play 942] on April 5. Exposed to Virginia Foul Play 942] from March 20 - July 15.

Enchantment est une autre taure que nous aimons beaucoup. Acère, rouge foncé, épaisse et profonde, elle a tout pour faire d'elle une bonne vache fonctionnelle qui perdurera longtemps dans votre troupeau. Elle est une des 8 filles de Pol Atlantis de la vente. Atlantis est un taureau que nous avons élevé et vendu comme reproducteur. Nous avons ensuite eu l'opportunité de le racheter avec nos amis de la Ferme Sibelle Fleck, voilà maintenant quelques années. Nous sommes très heureux et enthousiastes du résultat qu'il nous a obtenus, autant des mâles que des femelles. C'est un taureau qui transmet beaucoup de muscle. Ses filles ont de très bon pis et sont de bonnes éleveuses. La mère d'Enchantment est une vache qui provient du troupeau de chez Anchor D Ranch, en Alberta. C'est une petite vache modérée et facile d'entretien. Son veau mâle de cette année sera assurément le meilleur de notre cuvée 2024 et notre vedette de la vente synergie 2025. Enchantment a été saillie à Virginia Foul Play le 5 avril pour un vêlage mi-janvier.

Enchantment is another heifer we really like. Polled, dark red, thick and deep, she has everything to make a good functional cow that will last a long time in your herd. She is one of 8 Pol Atlantis's daughters included in the sale. Atlantis is a bull we raised and sold as a breeding bull. We then had the opportunity to repurchase him with our friends at Ferme Sibelle Fleck, a few years ago. We're pleased and enthusiastic about the results he's produced for us, both males and females. He's a bull that passes on much muscle. His daughters have very good udders and

are good breeders. Enchantment's dam is a cow from the Anchor D Ranch in Alberta. She's a small, moderate and an easy keeper. Her bull calf of this year is sure to be the best of our 2024 bullpen and our featured bull calf of the 2025 Synergy Sale. Enchantment was bred to Virginia Foul Play on April 5 for a mid-January calving.



SERVICE SIRE



DAM

105

FERME B.M.S.

BMS POL ENCHANTMENT 31L

P1422785 | 20/1/2023 | BMS 31L | Polled | Full Fleck

BW: **87** | Act WW: **810** | Act YW: **900**

CE	BW	WW	YW	MK	MCE	MWW
6.3	5.1	74.5	100.4	36.5	1	73.8

ROLLING ACRES TORQUE VIRGINIA PRECISION 16C
BMS POL ATLANTIS 40E ANCHOR D ENCHANTMENT 663G
FBMS 2N NEPPER 1X ANCHOR D ELLA 583E

106

FERME B.M.S.

BMS POL BIANCA 17L

P1422776 | 10/1/2023 | BMS 17L | Polled | Full Fleck

BW: **84** | Act WW: **835** | Act YW: **910**

CE	BW	WW	YW	MK	MCE	MWW
7.7	4.1	75.6	100	35.7	2.8	73.5

ROLLING ACRES TORQUE SIBELLE DIRTY HARRY 25Z
BMS POL ATLANTIS 40E **BBBG BIANCA 203F**
FBMS 2N NEPPER 1X ANCHOR D BIANCA 340B

106

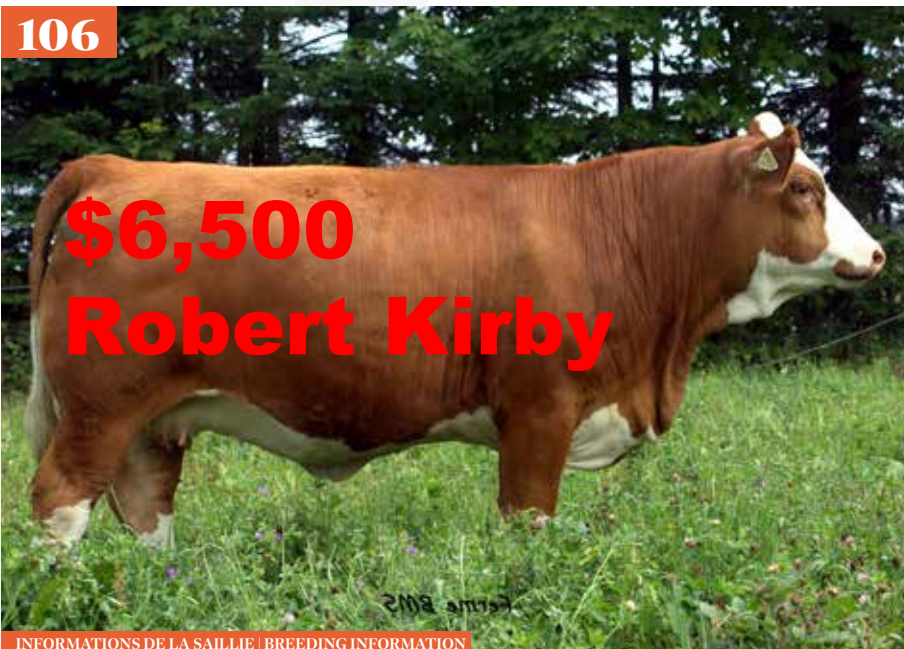

INFORMATIONS DE LA SAILLIE | BREEDING INFORMATION

Saillie par Virginia Foul Play 942] le 28/03. Exposée à Virginia Foul Play 942] du 20/03 au 15/07
Bred to Virginia Foul Play 942] on March 28. Exposed to Virginia Foul Play 942] from March 20 - July 15.

Bianca est le fruit du croisement de deux lignées productives: Dirty Harry et BMS Pol Atlantis. Sa mère, BBBG 203F est une vache vraiment épaisse et profonde avec un beau pis. Elle est issue du groupe BBBG et remonte du troupeau de chez Anchor D Ranch. Deux sœurs maternelles de la 203F ont été vendue à Virginia Ranch et Clearwater Simmental en Alberta. Tout comme sa mère, Bianca combine musculature, facilité d'entretien, pis de qualité et haut potentiel génétique, ce qui fera d'elle une femelle reproductrice de haut calibre dans votre élevage. Elle a été saillie par Virginia Foul Play le 28 mars pour un vêlage début janvier.

Bianca is the result of crossbreeding two prolific bloodlines: Dirty Harry and BMS Pol Atlantis. Her dam, BBBG 203F, is a thick and deep cow with a beautiful udder. She is out of the BBBG group, and her dam is from the Anchor D Ranch herd. Two maternal sisters of 203F were sold to Virginia Ranch and Clearwater Simmental in Alberta. Like her dam, Bianca combines muscularity, easy keeper, quality udders and high genetic potential, making her a high-calibre breeding female for your breeding program. She was bred to Virginia

Foul Play on March 28 for calving in early January.



SIRE

107

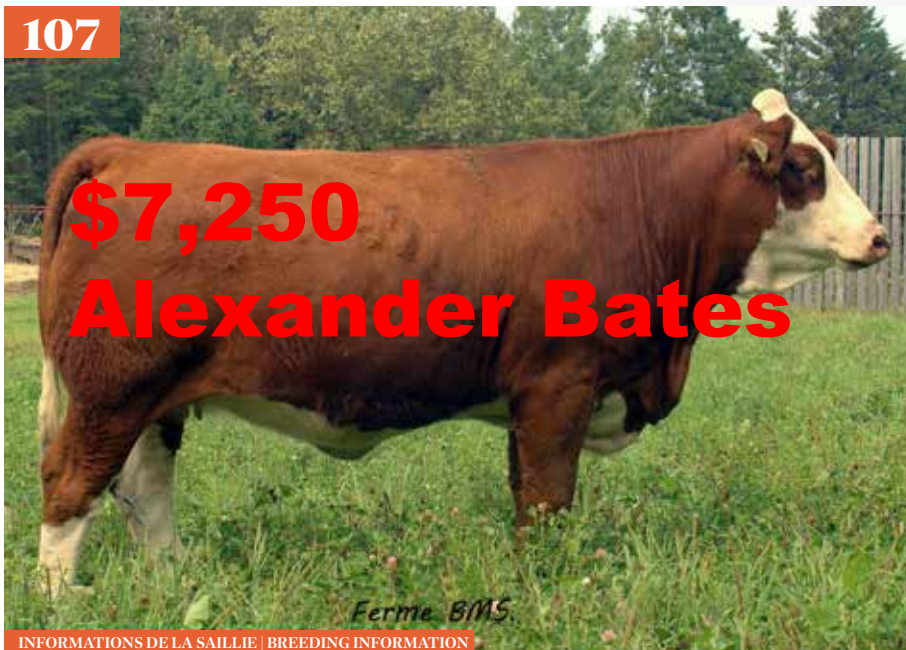

INFORMATIONS DE LA SAILLIE | BREEDING INFORMATION

Saillie par JNR'S Titanium 520B le 01/04. Exposée à Virginia Foul Play 942] du 01/05 au 15/07
Bred to JNR'S Titanium 520B on April 1. Exposed to Virginia Foul Play 942] from May 1 - July 15

Maddy est une autre fille de Pol Atlantis. Nous vous offrons cette taure très docile que nous avons en copropriété avec nos amis de la Ferme Sibelle Fleck. C'est une taure modérée et complète. Sa mère une fille de Anchor D Viper. Nous l'avons achetée de Pam Langer en Alberta il y a quelques années. C'est une vache avec un très bon pis et son veau mâle de cette année est un de nos meilleurs! Maddy a été saillie à JNR'S Titanium le 1er avril pour un vêlage début janvier.

Maddy is another daughter of Pol Atlantis. We offer you this very gentle heifer that we have in co-ownership with our friends at Ferme Sibelle Fleck. It is a moderate and complete heifer. Her mother is a daughter of Anchor D Viper. We bought her from Pam Langer in Alberta a few years ago. She is a cow with an excellent udder and her bull calf is one of our best this year! Maddy was bred to JNR'S Titanium on April 1st for calving in early January.



MATERNAL GRANDSIRE

107 FERME B.M.S. & FERME SIBELLE FLECK

BMS SIBELLE MADDY 2L

1465059 | 2/1/2023 | BMS 2L | Horned | Full Fleck

BW: 80 | Act WW: 800 | Act YW: 922

CE	BW	WW	YW	MK	MCE	MWW
6.7	3.7	74	104.2	35.8	3.4	72.8

ROLLING ACRES TORQUE ANCHOR D VIPER 103W
BMS POL ATLANTIS 40E LFS POL CLARABELL 101H
FBMS 2N NEPPER 1X BIG SKY CLAIRE 45C

108 FERME B.M.S.

BMS PAMELA 47L

1423306 | 2/2/2023 | BMS 47L | Horned | Full Fleck

BW: 84 | Act WW: 810 | Act YW: 936

CE	BW	WW	YW	MK	MCE	MWW
6.5	4.5	79.3	107.8	39.1	2.2	78.8

ROLLING ACRES TORQUE SIBELLE DIRTY HARRY 25Z
BMS POL ATLANTIS 40E BMS PAMELA 23E
FBMS 2N NEPPER 1X BMS WINDY 34B

108



INFORMATIONS DE LA SAILLIE | BREEDING INFORMATION

Saillie par JNR'S Titanium 520B le 06/04. Exposée à Virginia Foul Play 942] du 01/05 au 15/07
Bred to JNR'S Titanium 520B on April 6. Exposed to Virginia Foul Play 942] from May 1 - July 15

Pamela est une taure très profonde. Elle deviendra une vache fonctionnelle qui produira pour plusieurs années. Nous avons décidé de consigner Pamela car nous avons déjà une sœur propre dans le troupeau. De plus, sa mère est une de nos très nombreuses filles de Dirty Harry que nous avons dans le troupeau. C'est une vache fonctionnelle, épaisse et qui provient d'une très bonne lignée de notre élevage: la lignée de Mandy. Pamela a été saillie par JNR'S Titanium le 6 avril pour un vêlage Mi-Janvier.

Pamela is a very deep heifer. She will become a functional cow with many years of breeding ahead of her. We decided to offer Pamela because we have a full sister of hers in the herd. In addition, her dam is one of many daughters of Dirty Harry we have in the herd. She's a functional, thick cow coming from a very good line in our herd: Mandy's line. Pamela was bred to JNR'S Titanium on April 6 for a mid-January calving.



SERVICE SIRE

109



Dominica et Doretta sont deux filles de Sibelle Darwin issues du Flush effectué avec une de nos donneuses, BMS Pol Peggy 36C. Toutes les 6 femelles de ce flush ont été gardées pour la reproduction. La mère, Pol Peggy, est une autre fille de notre réputé taureau Rolling Acres Torque. Elle est très profonde, très musclée et possède de très bons membres. Pratiquement tous les sujets issus de ses 3 Flush ont été gardés pour la reproduction. Pol Dominica et Pol Doretta sont vraiment similaire sur le type, la profondeur et la musculature. Elles seront à coup sûr, facile d'entretien.

Both Dominica and Doretta are daughters of Sibelle Darwin from the flush done with one of our donors, BMS Pol Peggy 36C. All six females from this flush were kept for breeding. BMS Pol Peggy, the dam, is another daughter of our renowned bull Rolling Acres Torque. She is very deep, very muscular and has very good legs. Virtually all the offspring of her three flushes have been kept for breeding. Pol Dominica and Pol Doretta are very similar in type, depth and musculature. They are sure to be easy keepers.

INFORMATIONS DE LA SAILLIE | BREEDING INFORMATION

Saillie par Virginia Foul Play 942] le 21/05. Exposée à Virginia Foul Play 942] du 20/03 au 15/07
Bred to Virginia Foul Play 942] on May 21. Exposed to Virginia Foul Play 942] from Mar 20 - July 15

109

FERME B.M.S.

BMS POL DOMINICA 59L

UNR1465054 | 25/2/2023 | BMS 59L | Homo Pld | Full Fleck

BW: **89** | Act WW: **635** | Act YW: **730**

CE	BW	WW	YW	MK	MCE	MWW
8	3	61.1	82.8	35.9	3.1	66.5

SIBELLE SPARTACUS 8A ROLLING ACRES TORQUE
SIBELLE POL DARWIN 21F BMS POL PEGGY 36C
SIBELLE POL MOLLY 7B SIBELLE NEMESIS 17Z

110

FERME B.M.S.

BMS POL DORETTA 60L

UNR1465055 | 26/2/2023 | BMS 60L | Homo Pld | Full Fleck

BW: **92** | Act WW: **640** | Act YW: **730**

CE	BW	WW	YW	MK	MCE	MWW
6.8	4.3	69.6	96.3	35.9	1.9	70.7

SIBELLE SPARTACUS 8A ROLLING ACRES TORQUE
SIBELLE POL DARWIN 21F BMS POL PEGGY 36C
SIBELLE POL MOLLY 7B SIBELLE NEMESIS 17Z

110



SIRE



DAM

INFORMATIONS DE LA SAILLIE | BREEDING INFORMATION

Saillie par Virginia Foul Play 942] le 10/04. Exposée à Virginia Foul Play 942] du 20/03 au 15/07
Bred to Virginia Foul Play 942] on April 10. Exposed to Virginia Foul Play 942] from Mar 20 - July 15

111

INFORMATIONS DE LA SAILLIE | BREEDING INFORMATION

Saillie à FSS Polled Hendrix le 19 avril. Non exposée.
Bred to FSS Polled Hendrix on April 19. Not exposed.

2024 marque l'année où nous avons choisi de mettre sur le marché de l'insémination artificielle notre taureau Cityview Goldtrigger 76H. Les résultats de la dernière édition de la Vente New Year Resolution ont montré un intérêt manifeste pour Goldtrigger. Voilà l'occasion de vous procurer l'une de ses filles à la Eastern Harvest Sale 2024! Lovestar montre de la puissance, de la profondeur, de la musculature, des bons pieds et membres et est bien équilibrée. Sa sœur maternelle a été vendue à la Eastern Harvest 2022 et a été achetée par Ferme Érisa. Sa mère est une petite-fille de DFM Kimberley 99K qui a un excellent pis et qui a produit des sujets de reproduction année sur année. C'est une vache avec laquelle nous aimons beaucoup travailler. Lovestar est une candidate idéale pour développer une très bonne famille dans votre troupeau. Son père, Gold Trigger, attire le regard par sa puissance, sa musculature, sa pigmentation et sa docilité. Lovestar est la combinaison de deux lignées solides qui a fait ses preuves.

2024 marks the year we chose to offer Cityview Goldtrigger 76H to the artificial insemination market. The results of the latest edition of the New Year Resolution Sale showed a clear interest in Trigger. Here's your chance to buy one of his daughters at the Eastern Harvest Sale 2024! Lovestar shows power, depth, muscle, good feet and legs and is well balanced. Her maternal sister was sold at Eastern Harvest 2022 and was purchased by Ferme Érisa. Her dam is a granddaughter of DFM Kimberley 99K who has an excellent udder and has produced breeding animals year after year. She's a cow we really enjoy



working with. Lovestar is an ideal candidate to develop a very good family in your herd. Her sire, Goldtrigger, draws the eye with his power, muscling, pigmentation and docility. Lovestar is a proven combination of two solid bloodlines.

MATERNAL SISTER**111****BOISVERT SIMMENTAL****FSMB LOVESTAR 2L**

1448834 | 2/1/2023 | FSMB 2L | Polled | Full Fleck

BW: **90** | Act WW: | Act YW:

CE	BW	WW	YW	MK	MCE	MWW
6.8	4.4	73.6	104.4	33.8	4.3	70.6

ANCHOR D VIPER 103W HEMA BIG TIME RUSH 3B
CITYVIEW GOLD TRIGGER 76H FSMB FUDGE 21F
ANCHOR D / CD KALISTA 263F BBBG KIMBERLY 1Y

112**BOISVERT SIMMENTAL****FSMB LEXUS 5L**

1448835 | 9/1/2023 | FSMB 5L | Polled | Full Fleck

BW: **88** | Act WW: | Act YW:

CE	BW	WW	YW	MK	MCE	MWW
9.3	3.7	75.4	107.2	35	3.7	72.7

ANCHOR D VIPER 103W SIBELLE DIRTY HARRY 25Z
CITYVIEW GOLD TRIGGER 76H DONOVANDALE EVELYN
ANCHOR D / CD KALISTA 263F WCC WELLS' ZAVIERA 23Z

112

INFORMATIONS DE LA SAILLIE | BREEDING INFORMATION

Saillie à FSS Polled Hendrix le 11 avril. Non exposée.
Bred to FSS Polled Hendrix on April 11. Not exposed.

Lexus est une autre fille acère de Goldtrigger que nous vous offrons cette année. Tout comme les filles de Goldtrigger, elle montre toutes les qualités que nous recherchons pour des femelles de reproduction. Sa mère, Donovandale Evelyn, est une fille de Dirty Harry que nous avons achetée génisse à la Vente Eastern Harvest. C'est une vache de stature moyenne avec un très beau pis, facile d'entretien et qui, année après année, produit des sujets pour la reproduction tant mâle que femelle. Les sujets issus de la famille de Dirty Harry ont obtenu de très bons résultats dans notre troupeau. C'est une lignée qui a fait ses preuves et qui obtient notre faveur. Lexus est votre chance de mettre la main sur une femelle d'élevage solide avec des pedigrees sûrs tant du côté maternel que paternel. Une occasion en or à ne pas manquer!

Lexus is another polled Goldtrigger daughter we're offering this year. Like the Goldtrigger daughters, she shows all the qualities we look for in breeding females. Her dam, Donovandale Evelyn, is a Dirty Harry daughter whom we bought as a heifer at the Eastern Harvest Sale. She's a moderate frame cow with a beautiful udder, easy keeping and who, year after year, produces both male and female breeding stock. Dirty Harry's offspring have done very well in our herd. It's a tried-and-tested line that earns our favor. Lexus is your chance to



get your hands on a solid breeding female with solid pedigrees on both the maternal and paternal sides. A golden opportunity not to be missed!

SIRE

113



\$12,000
Ferme Gourd'Or

INFORMATIONS DE LA SAILLIE | BREEDING INFORMATION

Saillie à FSS Polled Hendrix le 30 mars. Non exposée.
Bred to FSS Polled Hendrix on March 30. Not exposed.

Litchi est une autre fille acère de Goldtrigger. De stature modérée, elle montre toutes les qualités que nous recherchons chez une femelle de reproduction. Sa mère, Miss Beauty, est une fille de Colossal qui se fait remarquer. En plus de Litchi, nous avons offert deux filles de Beauty lors des éditions antérieures de la Eastern Harvest Sale. Flash 13F a d'abord été achetée par Masterloc Simmentals en 2019 et Gypsy 12G a été acquise par Ferme BMS en 2020. Les filles de Beauty sont de très bonnes femelles d'élevage qui produisent des sujets de qualité. Beauty a un très bon pis, de bons pieds et membres et une stature modérée qu'elle transmet à sa progéniture. Litchi est sa deuxième fille de Goldtrigger. Nous avons gardé sa première fille, Kelly, pour faire partie de notre groupe de femelles de reproduction. Litchi est une candidate de choix pour ajouter un pedigree solide et une femelle d'élevage dans votre troupeau.

Litchi is another polled Goldtrigger daughter. Of moderate stature, she shows all the qualities we look for in a breeding female. Her dam, Miss Beauty, is an outstanding Colossal daughter. In addition to Litchi, we have offered two Beauty daughters at previous editions of the Eastern Harvest Sale. Flash 13F was first purchased by Masterloc Simmentals in 2019 and Gypsy 12G was acquired by Ferme BMS in 2020. Beauty's daughters are very good breeding females that produce quality animals. Beauty has a very good udder, good feet and legs and moderate stature, which she passes on to her progeny. Litchi is her second Goldtrigger daughter. We kept her first daughter, Kelly, as part of our group of breeding females. Lychee is a prime candidate to add a solid pedigree and a breeding female to your herd.



MATERNAL SISTER

113

BOISVERT SIMMENTAL

FSMB LITCHI 6L

1448838 | 11/1/2023 | FSMB 6L | Polled | Full Fleck

BW: **90** | Act WW: | Act YW:

CE	BW	WW	YW	MK	MCE	MWW
7.7	4.3	79.5	113.1	34.8	3.6	74.6

ANCHOR D VIPER 103W ALLM COLOSSAL 25U
CITYVIEW GOLD TRIGGER 76H FSMB MISS BEAUTY 6B
ANCHOR D / CD KALISTA 263F ANCHOR D BRENDA 244U

114

BOISVERT SIMMENTAL

FSMB LAVENDER 3L

1448836 | 7/1/2023 | FSMB 3L | Horned | Full Fleck

BW: **88** | Act WW: | Act YW:

CE	BW	WW	YW	MK	MCE	MWW
7.2	4.7	78.8	115.1	35.1	1.9	74.5

ANCHOR D VIPER 103W KUNTZ GUDAS
CITYVIEW GOLD TRIGGER 76H FSMB GIANTY 8G
ANCHOR D / CD KALISTA 263F VIRGINIA MS CHIANTI 744E

114



\$10,500
Blue Zone
Livestock

INFORMATIONS DE LA SAILLIE | BREEDING INFORMATION

Saillie à FSS Polled Hendrix le 2 avril. Non exposée.
Bred to FSS Polled Hendrix on April 2. Not exposed.

Lavender est une valeur sûre! Elle est la 3e femelle issue de FSMB Gianty 8G que nous vous offrons dans la vente Eastern Harvest. Ses sœurs maternelles ont été respectivement achetées par Bovey Family Farms et Wesley Doyon. Tout comme ses sœurs, Lavender montre puissance, profondeur, musculature et bons pieds et membres. Elle est la première femelle issue du croisement entre Goldtrigger et Gianty. Le résultat est des plus satisfaisants. Lavender produira des sujets à la hauteur de vos attentes. Elle possède également un caractère docile et est facile d'entretien comme tous les veaux de Goldtrigger. Elles est saillie à Polled Hendrix pour vous assurer un veau acère à la naissance.

Lavender is a sure value! She is the 3rd female out of FSMB Gianty 8G to be offered in the Eastern Harvest sale. Her maternal sisters were purchased by Bovey Family Farms and Wesley Doyon respectively. Like her sisters, Lavender shows power, depth, muscle and good feet and legs. She is the first female from the cross between Goldtrigger and Gianty. The result is most satisfying. Lavender will meet your expectations. Like all Goldtrigger calves, she is docile and easy to care for. Lavender is bred to Polled Hendrix to ensure you'll have a polled calf from birth.



MATERNAL SISTER



MATERNAL SISTER

115

\$7,750 Ferme Coureurs Des Bois Simmentals



Puissance, profondeur, pigmentation et facilité de vêlage... quelques mots qui résument Lancome. Elle est une fille de Rugged R Cavill, un taureau acère reconnu pour sa facilité de vêlage. C'est un taureau que nous avons utilisé ces dernières années dans nos taures au premier veau et nous sommes satisfaits des résultats. Du côté maternel, on retrouve une fille de Léonidas, un taureau utilisé pour la facilité de vêlage. Lancome est une taure puissante et équilibrée, même avec une double facilité de vêlage. Sa forte pigmentation attire le regard et elle laisse présager un beau pis. Sa grand-mère est une fille de Magnum que nous avons achetée chez Beechinor Bros et qui a un pis comme on les aime. Lancome est une taure qui apportera de la solidité, de la puissance et vous fera une très bonne famille de vaches.

Power, depth, dark color and calving ease... just a few words that sum up Lancome. She is a daughter of Rugged R Cavill, a polled bull renowned for his calving ease. He's a bull we've used in recent years in our first-calf heifers, and we're delighted with the results. On the maternal side, we find a daughter of Leonidas, a bull used for calving ease. Lancome is a powerful, balanced bull, even with double calving ease. Her strong pigmentation is an eye-catcher, and suggests a beautiful udder. Her granddam is a Magnum daughter whom we

bought from Beechinor Bros and who has an udder like we love them. Lancome is a bred heifer that will bring solidity, power and will make you a very good cow family.



MATERNAL GRANDAM

INFORMATIONS DE LA SAILLIE | BREEDING INFORMATION

Elle est saillie à Rugged R Cavill le 17 mars. Non exposée.
Bred to Rugged R Cavill on March 17. Not exposed.

115 BOISVERT SIMMENTAL

FSMB LANCOME 1L

1448833 | 1/1/2023 | FSMB 1L | Horned | Full Fleck

BW: 76 | Act WW: | Act YW:

CE	BW	WW	YW	MK	MCE	MWW
12.6	1.1	65.9	89.3	30.8	6.5	63.8

TTU CANYON CLEARWATER LEONIDAS 25D
RUGGED R CAVILL FSMB JEEPSY 7J
RUGGED R MONA LYNN C199 BEE PATSY 987G

THANK YOU to all of our 2023 buyers! MERCİ á tous nos acheteurs 2023!

ALEXANDER BATES
ALEXIS FOURNIA
BEECHINOR BROS
BEECHINOR LAND & LIVESTOCK
BLUE ZONE
CHRIS FERRARO
CLAUDE LEMAY
CORNVIEW CATTLE CO
DENNIS CAREW
DOUBLE BAR D RANCH
DUNMAC FARMS
FERME BILODEAU DES STOILES INC

FERME BMS
FERME CLAUDE JOYAL
FERME COMPLEMENTARY
FERME ERISA INC
FERME GAGNON
FERME MARTINHEL SENC
FERME RODRIGUE MARC MEL INC
FERME STECY INC
FERME SUR LE LAC
FERME TRIPLE A INC
HEMA SIMMENTAL
JEAN GUY DOYON

JEAN PHILIPPE ASSELIN
JIM MACKENZIE
JOLIN LESSARD
KEET SIMMENTALS
LABATTE SIMMENTALS
LACOMBES FARM
NICOLAS LANGLOIS
RIDGEVIEW CATTLE CO
ROBERT KIRBY
SILVERLAKE FARMS

116

Tiffany est une taure que nous adorons. Elle est sans aucun doute une vedette pour cette 10e édition de la vente. Elle est longue, épaisse, profonde, musclée avec de bons pieds et membres. Sa mère, une des meilleures vaches dans le troupeau, possède un pis qui se rapproche de la perfection, une autre qualité que 35L possèdera, elle qui est en train de développer un très beau pis. 35L est une descendante maternelle de RAJ MS ARNIE 46F, une prolifique famille de vaches reconnues dans la race, entre autres grâce à FGAF BARBARELLA 839L et son fils BARBOSSA 707X. Côté paternel, Atlantis nous démontre que ses filles sont d'excellentes jeunes vaches et Tiffany ne devrait pas faire exception. Elle est saillie pour un vêlage dans les premiers jours de janvier à notre taureau reconnu pour sa facilité au vêlage.

Tiffany is a heifer that we absolutely love. She is without a doubt a sale feature for this 10th edition of the sale. She is long, thick, deep, muscular with good feet and legs. Her mother, one of the best cows in the herd, has a perfect udder, another quality that 35L will possess as she's setting down a beautiful udder. 35L is a maternal descendant of RAJ MS ARNIE 46F, a prolific cow family recognized in the breed, thanks in part to FGAF BARBARELLA 839L and her son BARBOSSA 707X. On the paternal side, Atlantis shows us that his daughters are excellent young cows and Tiffany should be no exception. She is bred for an early January baby to our polled calving ease specialist Twister.

INFORMATIONS DE LA SAILLIE | BREEDING INFORMATION

Saillie le 21 mars 2024 (safe) à Sibelle Pol Twister 5K, exposée à Sibelle Pol Twister 5K du 20 mars au 15 août
Bred to Sibelle Pol Twister 5K on March 21st (safe). Exposed to Sibelle Pol Twister 5K from Mar. 20 - Aug 15.

DAM

MATERNAL GRANDAM

**116 FERME SIBELLE FLECK SENC****SIBELLE TIFFANY 35L**

1450426 | 16/2/2023 | GHBE 35L | Horned | Full Fleck

BW: **93** | Act WW: **814** | Act YW:

CE	BW	WW	YW	MK	MCE	MWW
6.3	4.7	74.9	103.3	36.2	2.7	73.7

ROLLING ACRES TORQUE DOUBLE BAR D JUG 203C
BMS POL ATLANTIS 40E SIBELLE STAR 43F
FBMS 2N NEPPER 1X FGAF TIFFANY 330S

117 FERME SIBELLE FLECK SENC**SIBELLE POL AMAZONE 41L**

P1450322 | 7/3/2023 | GHBE 41L | Homo Polled | Full Fleck

BW: **91** | Act WW: **727** | Act YW:

CE	BW	WW	YW	MK	MCE	MWW
5.2	5.2	75.9	103.8	37.5	2.7	75.5

ROLLING ACRES TORQUE ANCHOR D IMAX 250Y
BMS POL ATLANTIS 40E SIBELLE POL CROCUS 20D
FBMS 2N NEPPER 1X SIBELLE POL MOLLY 7B

117

Cette fille homozygote de BMS Pol Atlantis n'était pas destinée à être consignée dans la vente vu son jeune âge, mais nous jugeons qu'elle possède assez d'attributs pour se faire remarquer par les bons éleveurs qui verront tout son potentiel. Amazone est le veau naturel de notre donneuse d'embryons; Sibelle Pol Crocus 20D. Crocus est la sœur maternelle de Darwin et elle est, entre autres, la mère de Sibelle Sugar Ray (acheté par Beechinor Land & Livestock et WJ Simmentals), et de Sibelle Synergy (acheté par Virginia Ranch). Amazone nous rappelle beaucoup sa mère au même âge et nous savons qu'elle sera payante pour son nouveau propriétaire. Nous l'avons exposée au taureau un peu plus tard vu son jeune âge et elle a collé à sa première saillie.

This homo polled Atlantis daughter was not intended to be consigned to the sale due to her young age, but we feel she has enough attributes to get noticed by good breeders who will see her full potential. Amazone is the natural calf of our donor Sibelle Pol Crocus 20D. Crocus is the maternal sister of Darwin and the dam of Sibelle Sugar Ray (purchased by Beechinor Land & Livestock and WJ Simmentals), as well as Sibelle Synergy (purchased by Virginia Ranch). Amazone reminds us a lot of her dam at the same age and we know she will pay off for her new owner. We exposed her to the bull a little later due to her young age and she stuck to the first service.

INFORMATIONS DE LA SAILLIE | BREEDING INFORMATION

Saillie le 20 avril 2024 (safe) à Sibelle Pol Twister 5K, exposée à Sibelle Pol Twister 5K du 17 avril au 15 août 2024.
Bred to Sibelle Pol Twister 5K on April 20th, 2024 (safe). Exposed to Sibelle Pol Twister 5K from April 17th to August 15th, 2024.

SIRE

DAM



118

Voici la première fille de RABG Corleone que nous offrons dans la vente. Elle se démarque depuis son jeune âge par la largeur de son dos et sa musculature, qu'elle a hérité de son père, et de sa profondeur qui provient de sa mère. Sa mère est une fille de Virginia Marquee que nous avons acquise en 2020 du très réputé troupeau Virginia Ranch en Alberta. Janice est génétiquement composée de lignées solides et reconnues. Une taure acère de très haute qualité, saillie par notre taureau acère full fleckvieh facile au vêlage avec une chance d'avoir un veau homozygote.

This is the first daughter of RABG Corleone that we are offering for sale. She has stood out since a young age for her wide top and muscle definition that she inherited from Corleone and the depth of body that comes from her dam. 33L dam is a Virginia Marquee daughter that we acquired in 2020 from the renowned Virginia Ranch program in Alberta. Janice's pedigree is stacked with proven genetic. A high-quality polled heifer, bred to our polled full fleck calving ease specialist Twister with a chance of a homo polled baby.

INFORMATIONS DE LA SAILLIE | BREEDING INFORMATION

Saillie le 1er avril 2024 (safe) à Sibelle Pol Twister 5K, exposée à Sibelle Pol Twister 5K du 20 mars au 15 août 2024.
Bred to Sibelle Pol Twister 5K on April 1 (safe). Exposed to Sibelle Pol Twister 5K from March 20 - Aug 15.

SIRE

SERVICE SIRE OF ALL
SIBELLE HEIFERS**118 FERME SIBELLE FLECK SENC****SIBELLE POL JANICE 33L**

P1450441 | 8/2/2023 | GHBE 33L | Polled | Full Fleck

BW: **89** | Act WW: **814** | Act YW:

CE	BW	WW	YW	MK	MCE	MWW
6.7	3.1	67.5	89.3	34.9	-1.4	68.7

SIBELLE POL DARWIN 21F VIRGINIA MARQUEE 423D
RABG POL CORLEONE 434 H VIRGINIA DAHLIA 968G
RABG MARYLIN VIRGINIA CHIC FLICK 511C

119 FERME SIBELLE FLECK SENC**SIBELLE POL MADDY 32L**

P1450319 | 7/2/2023 | GHBE 32L | Polled | Full Fleck

BW: **91** | Act WW: **792** | Act YW:

CE	BW	WW	YW	MK	MCE	MWW
3.5	4.7	68.9	99.7	37.4	0.4	71.9

CHERRY CREEK GLITZ 4D VIRGINIA WALKER 97W
SBV REPUTATION 707F SIBELLE MADDY 10D
SUNNY VALLEY RHEA 54C SIBELLE KAPRI 39Y

119

Nous sommes fiers de vous offrir cette très bonne fille acère de SBV Reputation. Elle est de stature modérée et possède une profondeur bien au-delà de la moyenne. Elle deviendra une vache fonctionnelle que vous aurez pour plusieurs années dans votre troupeau. Elle est issue de l'une de nos meilleures familles de vaches ayant produit des sujets marquants tels que DARWIN 21F, CROCUS 20D, SUGAR RAY 25F et SYNERGY 18F. 32L était une de nos meilleures génisses l'année dernière, et sa sœur maternelle est une de nos meilleures génisses de la cuvée 2024.

We are proud to offer you this very nice polled SBV Reputation daughter. She is a very stout heifer with depth of body well above average. She will become a functional cow that will work for many years in your herd. She comes from one of our best cow families that has produced notable offspring like DARWIN 21F, CROCUS 20D, SUGAR RAY 25F and SYNERGY 18F. 32L was one of our best heifers last year and her maternal sister is again on the top of the 2024 crop.

INFORMATIONS DE LA SAILLIE | BREEDING INFORMATION

Saillie le 20 mars 2024 (safe) à Sibelle Pol Twister 5K, exposée à Sibelle Pol Twister 5K du 20 mars au 15 août 2024.
Bred to Sibelle Pol Twister 5K on March 20 (safe). Exposed to Sibelle Pol Twister 5K from March 20 to August 15.

SIRE

DAM



120

\$10,000
Ferme BMS
Junior Division

INFORMATIONS DE LA SAILLIE | BREEDING INFORMATION

Saillie le 18 juin 2024 à Sibelle Pol Twister 5K, exposée à Sibelle Pol Twister 5K du 20 mars au 15 août
 Bred to Sibelle Pol Twister 5K on June 18th, 2024. Exposed to Sibelle Pol Twister 5k from Mar 20 - Aug 15.

Allison est sans aucun doute la taure la plus tranquille née en 2023. Son père, Sibelle Pol Platinum, fut acheté en 2022 par Mason Faulkner, aux États-Unis. Nous avons gardé quelques doses afin de les utiliser dans notre troupeau et nous sommes vraiment satisfaits du résultat. Ses veaux sont uniformes, profonds, musclés et faciles d'entretien. La sœur propre de 18L de cette année est tout aussi bonne et lui ressemble beaucoup. La mère d'Allison est une fille de Titanium qui possède un superbe pis. En voyant Allison, vous remarquerez l'épaisseur et la musculature qui caractérisent la progéniture de Platinum. Malheureusement, après avoir été saillie pour un vêlage tôt, Allison est revenue en chaleur le 18 juin et vèlera un peu plus tard que prévu.

Allison is without a doubt the quietest heifer born in 2023. Her sire, Sibelle Pol Platinum, was purchased in 2022 by Mason Faulkner (USA). We have kept a few doses to use in our herd and we are really pleased with the results. Platinum calves are uniform, deep with good muscling and easy keeping type. Her full sister this year is a carbon copy of 18L and she definitely catches our eye each time we tour our pasture. Her dam is a Titanium daughter who has a superb udder. When you look at Allison, you notice the thickness and muscle definition that characterizes Platinum's progeny. Unfortunately, after being bred for an early calving, Allison came back into heat on June 18th and will calve a little later than expected.



SIRE



DAM

120 FERME SIBELLE FLECK SENC

SIBELLE POL ALLISON 8L

P1450487 | 15/1/2023 | GHBE 8L | Polled | Full Fleck

BW: **86** | Act WW: **844** | Act YW:

CE	BW	WW	YW	MK	MCE	MWW
7.8	4.2	78.6	107.9	31.5	2.1	70.8

DOUBLE BAR D POL MANCHESTER | JNR'S TITANIUM
SIBELLE POL PLATINUM 32J | **SIBELLE DELIA 17G**
 SIBELLE FASSA 40C | SIBELLE OLIVIA 13B

121 FERME GERARD RABY INC.

RABG POL SUMMER 607 K

P1477811 | 24/12/2022 | GLEP 607K | Hetero Pld | Full Fleck

BW: **87** | Act WW: | Act YW:

CE	BW	WW	YW	MK	MCE	MWW
9.4	3.6	71.4	93.3	31	3.1	66.7

JNR'S TITANIUM | SIBELLE DIRTY HARRY 25Z
SIBELLE POL AVENGER 13J | **RABG LADY GLADYS 2644C**
 SIBELLE POL MOLLY 7B | SIBELLE SANSA 19Z

121

\$6,500
Ben Graveline

INFORMATIONS DE LA SAILLIE | BREEDING INFORMATION

Saillie à FSMB Luster 12L le 13 avril
 Bred to FSMB Luster 12 on April 13. Safe

RABG Pol Summer 607K est la toute première fille de notre taureau de troupeau « Sibelle Pol Avenger ». Avenger a une belle profondeur, de la longueur ainsi que des membres quasi parfait, Summer en plus d'avoir les qualités de son père, elle a derrière elle un pedigree des plus intéressants avec JNR'S Titanium, Champ Bravo, Sibelle Dirty Harry, BBBG Bradock et elle provient de famille de vaches solide sur plusieurs générations. Elle est saillie à notre nouveau taureau pour les taures FSMB Luster 12 L un fils de Virginia Radison pour un vêlage en janvier.

RABG Pol Summer 607 K is the very first daughter of our herd bull Sibelle Pol Avenger. Avenger is very deep with good muscling and has nearly perfect feet and legs. Summer has qualities of her father and she has very interesting pedigree behind her with JNR'S Titanium, Champ Bravo, Sibelle Dirty Harry and BBBG Bradock. She comes from a solid cow family spanning several generation. She is bred FSMB Luster, Virginia Radison son for a January calving.



SIRE



SUMMER 607K AT 6 MONTHS

122

\$21,000 Ferme Coureurs Des Bois Simmentals



SIRE

INFORMATIONS DE LA SAILLIE | BREEDING INFORMATION

Saillie à CEN Laredo 519L le 13 mars. Confirmée gestante par ultrasons, pas d'exposition.
AI to CEN Laredo 519L on March 13 (ultrasounded safe). No exposure.

Nous avons la ferme intention de garder 69K pour notre propre élevage. Sachant que cette année marquait le 10e anniversaire de la vente Eastern Harvest et que nous voulions présenter les premières progénitures de Density, 69K devait être présente à Chénéville. Nous avons très hâte de voir les premières filles de Density vèler cette année. En tenant compte de la qualité des veaux que la mère de Density produits, nous sommes très confiants que ses filles vont se développer en femelles très productives. La constance est aussi très présente du côté maternel de 69K ; sa mère a déjà produit une femelle consignée à la vente Eastern Harvest (achetée par la ferme Lacombe) et un frère propre de 69K qui sera dans notre encan de taureaux en ligne au mois de février prochain. 69K est très facile d'entretien avec beaucoup de musculature, elle offre un large éventail d'options de saillie pour son prochain propriétaire. Elle a définitivement le potentiel de devenir une vache souche dans un troupeau.

We had full intentions of retaining 69K. Being the 10th anniversary for the Eastern Harvest Sale and debuting Density's first progeny, 69K had to be in Chénéville. We are excited for Density's first daughters to calve this year. Given the production record of his dam, we're confident they will develop into productive females. That consistency also holds true on the bottom side of 69K's pedigree, as her dam has already produced an Eastern Harvest female selling to Lacombe's Farm, and a full brother



DAM WITH
MATERNAL BROTHER

slated to sell in our Online Bull Sale in February. 69K is extremely easy fleshing with lots of natural muscle expression- a female who offers a diverse range of breeding options, with the potential to become a cornerstone female.

122

ELM TREE FARMS

ELM TREE WALNUT 69K

1437196 | 8/12/2022 | ETF 69K | Horned | Fullblood

BW: 92 | Act WW: | Act YW:

CE	BW	WW	YW	MK	MCE	MWW
3.1	5.7	82.2	115.2	33.4	-0.3	74.5

VIRGINIA MACGYVER 9D ELM TREE ENCOUNTER 18E
ELM TREE DENSITY 53H ELM TREE WALNUT 34F
CHERRY CREEK BERRI 14C TRYON WALNUT FF2D

123

ELM TREE FARMS

ELM TREE MISS BEAT 1L

1437207 | 1/1/2023 | ETF 1L | Horned | Fullblood

BW: 90 | Act WW: | Act YW:

CE	BW	WW	YW	MK	MCE	MWW
2.8	6	80.9	109.2	36.9	-1.2	77.4

CROSSROAD RADIUM 789U VIRGINIA PAYDIRT 44E
ELM TREE ZANDER 11Z SBV MISS BEAT 610H
RRV ULENA 2U SBV MISS BEAT 94C

123

\$18,500 Ferme Coureurs Des Bois Simmentals



SIRE

INFORMATIONS DE LA SAILLIE | BREEDING INFORMATION

Saillie à KSL PLD Jesse James 49J le 30 mars. Confirmée gestante par ultrasons, pas d'exposition.
AI to KSL PLD Jesse James 49J on March 30 (ultrasounded safe). No exposure.

1L est la première fille de notre nouvelle donneuse d'embryons, SBV 610H, achetée de Mark Land & Cattle, en plus d'être une sœur propre des embryons que nous avons offerts à l'encan World Simmental achetées par XRC Simmentals. 610H est devenue une vache exceptionnelle avec énormément de capacité et de longueur. Elle possède un superbe pis et elle a produit des résultats selon nos attentes depuis le début de sa jeune carrière. Ceci représente une rare opportunité d'acheter une des filles de 610H, car nous prévoyons retenir la majorité de celles-ci pour faire grandir cette famille de vaches dans notre troupeau. 1L a le style et la féminité typiques des filles de « Lenny », alors qu'elle possède de fortes qualités maternelles des deux côtés du pedigree.

1L is the first daughter from our newest donor female, SBV 610H, purchased from Mark Land & Cattle, and a full sibling to embryos we offered at the World Simmental Sale purchased by XRC Simmentals. 610H has developed into one of our feature females, with incredible capacity and length of body, beautiful udder, and a production record hard to fault in her young career. The opportunity to purchase a daughter from 610H may be limited, as we intend to retain the majority in order to expand this cow family in our herd. 1L has the



DAM

style and femininity we associate with our "Lenny" daughters, exhibiting maternal strength on both sides of her pedigree.

124

\$17,000 Ferme Coureurs Des Bois Simmentals



Avec un pedigree différent de nos autres taures, 83K est le résultat d'un embryon que nous avons acheté de Double Bar D Farms. Nous avons toujours admiré la vache Donna 123C et nous étions excités devant l'opportunité d'acquérir des embryons d'elle avec le populaire FGAF Electric Avenue. Le temps nous a appris qu'il est difficile de faire mieux que les femelles qui possèdent du IMAX dans leur pedigree. Leur pis est toujours impeccable, et 83K semble suivre cette tendance. Elle est de stature modérée et très facile d'entretien, elle qui a maintenu la même condition de chair tout au long de son développement.

A different twist in the pedigree from our other heifers, 83K is a result of an embryo purchased from Double Bar D Farms. We have always admired the Donna 123C female, and were excited to have the opportunity to purchase embryos sired by the popular FGAF Electric Avenue. We have learned it is hard to beat females with IMAX back in the pedigree- the udders are always impeccable, and 83K appears to be following that same trend. She is moderate framed and very easy doing, a heifer who always maintained the same shape and condition throughout her development.



83K



83K

INFORMATIONS DE LA SAILLIE | BREEDING INFORMATION

Saillie à KSL PLD Jesse James 49J le 30 mars. Confirmée gestante par ultrasons, pas d'exposition.
AI to KSL PLD Jesse James 49J on March 30 (ultrasounded safe). No exposure.

124

ELM TREE FARMS

ELM TREE DONNA 83K

PT1437204 | 26/12/2022 | ETF 83K | Homo Pld | Fullblood

BW: **84** | Act WW: | Act YW:

CE	BW	WW	YW	MK	MCE	MWW
3.5	5.3	72.7	99.9	33.8	-0.9	70.2

FGAF FRENCH ATTACK 010C ANCHOR D IMAX 250Y
FGAF ELECTRIC AVENUE 140E DOUBLE BAR D DONNA 123C
GIBBONS DORALEE DOUBLE BAR D ADONIS 535S

125

ELM TREE FARMS

ELM TREE MILLIE 80K

1437206 | 23/12/2022 | ETF 80K | Horned | Fullblood

BW: **81** | Act WW: | Act YW:

CE	BW	WW	YW	MK	MCE	MWW
6.8	4.3	68.2	95.6	34.1	1.1	68.2

VIRGINIA PRECISION 16C ELM TREE FINALIST 39F
ANCHOR D OUTLOOK ELM TREE MILLIE 64H
ANCHOR D KAEL 255C ELM TREE MILLIE 52E

125

\$10,000 Ferme Gagnon



80K présente une plus grande stature. Il s'agit d'une puissante fille d'Outlook qui descend de la famille d'Ulena du côté maternel. C'est une famille de vaches qui possède une riche histoire dans notre troupeau et qui a produit des sujets marquants au fil du temps. La jeune mère de 80K a sevré un veau massif chaque année, et sa fille devrait suivre ses traces.

80K is a larger framed, high performance Outlook daughter going back to our Ulena cow family on the bottom side. Her cow family has a long-standing history in our herd, and has stood the test of time to consistently produce top end calves. Her young dam has weaned off heavy calves each year, and 80K should follow in her footsteps to do the same.



80K

INFORMATIONS DE LA SAILLIE | BREEDING INFORMATION

Saillie à KSL PLD Jesse James 49J le 14 mars. Confirmée gestante par ultrasons, pas d'exposition.
AI to KSL PLD Jesse James 49J on March 14 (ultrasounded safe). No exposure.

14 *The* EASTERN HARVEST

126



\$22,500
Anchor D Ranch



DAM

INFORMATIONS DE LA SAILLIE | BREEDING INFORMATION

Saillie à KSL PLD Jesse James 49J le 4 avril. Confirmée gestante par ultrasons, pas d'exposition.
AI to KSL PLD Jesse James 49J on April 4 (ultrasounded safe). No exposure.

72K et 75K sont toutes deux des filles de Outlook qui remontent à notre influente famille de vaches Rhonda. Ces sœurs sont de stature modérée, féminines avec beaucoup de viande dans leurs quartiers arrière. La 72K est bâtie de façon très similaire à notre taure vedette de Outlook que nous avons vendue l'an passé à Beechinor Bros Simmentals. La famille de Rhonda a produit plusieurs femelles marquantes pour nous et croise bien avec une variété de taureaux différents. Les 2 taures sont en train de développer de très jolis pis, une qualité que nous admirons chez les filles d'Outlook.

72K and 75K are both Outlook females tracing back to our influential Rhonda family. These sisters are moderate framed, feminine, with lots of shape through their lower quarter. The 72K heifer is actually built quite similar to our lead-off Outlook heifer we sold last year to Beechinor Bros Simmentals. The Rhonda family has produced many dependable females for us, and cross well to a variety of sires. Both heifers are setting up very nice udders, a trait we have come to admire about the Outlook daughters.



72K

126

ELM TREE FARMS

ELM TREE RHONDA 72K

1437198 | 17/12/2022 | ETF 72K | Horned | Fullblood

BW: **77** | Act WW: | Act YW:

CE	BW	WW	YW	MK	MCE	MWW
10.6	3.1	68.2	97.2	33	3.6	67.1

VIRGINIA PRECISION 16C ELM TREE FINALIST 39F
ANCHOR D OUTLOOK ELM TREE RHONDA 52H
ANCHOR D KAEL 255C ELM TREE RHONDA 19F

127

ELM TREE FARMS

ELM TREE LOTTIE 75K

1437200 | 19/12/2022 | ETF 75K | Horned | Fullblood

BW: **66** | Act WW: | Act YW:

CE	BW	WW	YW	MK	MCE	MWW
11	2.4	67.6	98.8	31.2	6.2	65

VIRGINIA PRECISION 16C ELM TREE MAXWELL 7G
ANCHOR D OUTLOOK ELM TREE LOTTIE 8J
ANCHOR D KAEL 255C ELM TREE LOTTIE 649F

127



\$13,500
Ferme Erisa



75K



75K

INFORMATIONS DE LA SAILLIE | BREEDING INFORMATION

Saillie à APLX Santana 11Y le 25 mars. Confirmée gestante par ultrasons, pas d'exposition.
AI to APLX Santana 11Y on March 25 (ultrasounded safe). No exposure.

128

\$6,500
Manasseh Fleckvieh



C'est notre génisse préférée, une magnifique fille de Sunny Valley Cannon 86E. Très attrayante, elle montre une grande capacité et de la profondeur. Sa mère est dans un bon ranch au Manitoba. Sa lignée familiale est réputée pour ses excellents pis et pieds. Sa grand-mère était une excellente fille de Bar None Shareholder. Elle est accouplée à Anchor D Outlook pour un veau de février 2025.

This is our favourite heifer, a beautiful Sunny Valley Cannon 86E daughter. Great capacity, deep ribbed and very attractive. Her Dam is at a good ranch in Manitoba. Her family line is known for having great udders and feet. Her grand-dam was a tremendous Bar None Shareholder daughter. She is bred to Anchor D Outlook for a February, 2025 calf.

INFORMATIONS DE LA SAILLIE | BREEDING INFORMATION

Saillie à / Bred to Anchor D Outlook on May 14. (safe) No exposure



SIRE



SERVICE SIRE

128 DONOVANDALE SIMMENTALS

DONOVANDALE KIWI

P1419006 | 22/12/2022 | DONO 67K | Polled | Fullblood

BW: **76** | Act WW: | Act YW:

CE	BW	WW	YW	MK	MCE	MWW
7.7	4.2	80.7	108.2	33.8	4.9	74.2

STARWEST POL BLUEPRINT CHAMPS BRAVO
SUNNY VALLEY CANON 86E DONOVANDALE ALEXANDRA
SUNNY VALLEY TRINITY 53Z MOUNTAIN RD TANYA 18T

129 DONOVANDALE SIMMENTALS

DONOVANDALE LINDA

PT1422804 | 1/2/2023 | DONO 8L | Polled | Fulblood

BW: **90** | Act WW: | Act YW:

CE	BW	WW	YW	MK	MCE	MWW
4	6.1	80	110.1	33.1	1.6	73.1

FSMB POL EDDY 3E CHAMPS BRAVO
ROD SHAMROCK 10G DONOVANDALE CHANEL
BMS POL BRENDA 8C DONOVANDALE ANGELINA

129

\$5,750
Robert Campbell



Une beauté pigmentée ave des lunettes. Elle est issue de Donovandale Chanel, une fille de Champs Bravo et de notre meilleure famille de vaches. Linda est un embryon de Donovandale Chanel et ROD Shamrock 10G. Linda est une femelle polled homozygote. Saillie le 3 mai 2024 à Anchor D Outlook. Exposée à notre taureau polled homozygote, rouge foncé avec des lunettes. Donovandale Jack Daniels (20 mai au 20 juillet 2024)

A dark red goggled eyed beauty. Long bodied out of Donovandale Chanel, a Champs Bravo daughter and our best cow family. Linda is an embryo from Donovandale Chanel and ROD Shamrock 10G. Linda is a homozygeous polled female. Bred May 3rd, 2024 to Anchor D Outlook. Exposed to our dark red, goggled eyed, homozygeous polled bull Donovandale Jack Daniels (May 20 to July 20, 2024)

INFORMATIONS DE LA SAILLIE | BREEDING INFORMATION

Bred to Anchor D Outlook on May 3. Exposed to Donovandale Jack Daniels May 20 to July 20, 2024



DAM



DFM 22P

130

Encore une fois cette année, nous vous présentons une taure provenant d'une génétique très appréciée chez HEMA Simmental. Cette dernière provient de la lignée bien connue des Franchesca. Son père, Shawacres Jahari 50L, n'a plus besoin de présentation. Il s'agit de HEMA Karina 5K. Sa mère est notre meilleure éleveuse de femelles (8 sur 9 vêlages) et elle est fertile comme pas une malgré les années qui avancent. A seulement 2 reprises sur toutes ses gestations a-t-elle eu besoin d'une deuxième insémination afin d'être déclarée gestante. Karina est le genre de femelle qui possède plusieurs caractéristiques que nous apprécions chez nos taures d'élevage : profondeur, largeur de dos, docilité et de bons pieds et membres. Elle est saillie à Anchor D Imax 250Y pour un vêlage juste avant Noël (20 décembre 2024).

One more time this year, we are selling a heifer coming from a family of cow who is really appreciated here at HEMA Simmental. She is coming from the Franchesca line. Her sire is Shawacres Jahari 50L. Her name is HEMA Karina 5K. Her dam is our best female producer (8 out of 9 calvings) and she is our more fertile cow. Only twice in her life she needed a second AI to get pregnant. She is showing many characteristics we appreciate on heifers we raise: depth, width of top, docility and good feet and legs. She is bred to Anchor D Imax 250Y for a prior to Christmas calving (December 20th 2024).

INFORMATIONS DE LA SAILLIE | BREEDING INFORMATION

Saillie à Anchor D Imax 250Y pour un vêlage juste avant Noël (20 décembre 2024). Bred to Anchor D Imax 250Y on March 10th 2024. Safe. No exposure.



SIRE



SERVICE SIRE

130**HEMA SIMMENTAL****HEMA KARINA 5K**

1435897 | 22/12/2022 | HEMA 5K | Horned | Full Fleck

BW: **73** | Act WW: **n/a** | Act YW: **n/a**

CE	BW	WW	YW	MK	MCE	MWW
2.3	6	80.4	113.2	30.4	-0.4	70.6

BHR DOORN G629E VIRGINIA WALKER 97W
SHAWACRES JAHARI 50L **BBBG FRANCHESCA 302A**
 MISS SHAWACRES HEIDI IH **BBBG FRANCHESCA 1S**

131**MUTCH FARMS****MFS BLACK WILLOW 28K**

BPG1436447 | 20/12/2022 | MFS 28K | Homo Pld | PB

BW: **78** | Act WW: **670** | Act YW: **905**

CE	BW	WW	YW	MK	MCE	MWW
10.1	1.8	86.4	129.5	23.2	6.6	66.4

NCB COBRA 47Y RUST RIO GRANDE 7022 ET
MADER WALK THIS WAY 224B **MFS WILLOW GRANDE 1J**
 MADER P IRON SUGAR 7X MFS WILLOW 4A

131

MFS Black Willow 28K est la première femelle noire que nous vendons. Elle est homo polled et provient de la famille de Willow, qui semblent toujours se hisser au sommet. Elles sont très fertiles, ont une excellente qualité de pied et, une fois en production, font d'excellentes vaches. Son père est Mader Walk This Way, qui s'est fait connaître comme taureaux à taures et qui laisse de la valeur à sa progéniture. Depuis plusieurs années, nous croisons nos génisses de race pure à des taureaux Angus de qualité et faciles au vêlage. Et, honnêtement, nous adorons les résultats. Les veaux naissent facilement, ont une vigueur exceptionnelle et sont faciles à commercialiser. Homo Polled, Diluter Free, Hetero Black

MFS Black Willow 28K is our first ever black heifer to sell. She's homo polled and from our Willow line of females, which always seem to rise to the top. They are highly fertile, have excellent foot quality, and once in production make excellent mother cows. 28K is sired by Mader Walk This Way, who has made a name for himself as an easy calving sire that leaves value in his progeny. For the past several years we have been breeding our purebred heifers to quality Angus calving ease bulls, and honestly we love the results. The calves come easy, have exceptional vigour, and are very marketable. Homo Polled, Diluter Free, Hetero Black

INFORMATIONS DE LA SAILLIE | BREEDING INFORMATION

Al bred Sitz Polaris 692 (Angus) on March 13, 2024. Vet checked safe. Exposed to MFS Earncliffe 6L (Black ¾ Simmental) from April 16 - June 1.



SIRE



GRANDAM

132



\$5,000
OJES -
Elevage Bovin Inc

INFORMATIONS DE LA SAILLIE | BREEDING INFORMATION

AI bred Sitz Polaris 692J (Angus) on March 13, 2024. Vet checked safe. Exposed to MFS Earnscliffe 6L (Black ¾ Simmental) from April 16 - June 1.

MFS Willow 14L est une femelle homo polled, docile, issue d'une mère qui produit des veaux de qualité chaque année. La lignée Willow est très maternelle, avec de bons pis et de bons pieds, et elle a tendance à produire beaucoup de femelles. Son père est notre taureau de troupeau, MFS Burning Man 10H, qui a de très bons pieds, est pigmenté, docile, et qui vêle très facilement. A l'âge de quatre ans, il commence à prouver sa valeur en tant que taureau de facilité de vêlage solide et fiable. 14L est saillie Sitz Polaris, un taureau Angus facile au vêlage et qui a un pedigree bien rempli pour les qualités maternelles et la qualité des pieds.
Homo Polled, Non Diluter

MFS Willow 14L is a homo polled, docile female that comes from a dam that has a quality calf every year. The Willow line is highly maternal with good udders and feet, and they tend to produce a lot of females. 14L is sired by our docile herd bull, MFS Burning Man 10H, who is extremely good footed, dark cherry red, and that calves very easily. At four years old, he is now starting to prove his worth as a sound and reliable calving ease sire. 14L is bred to the Angus calving ease bull, Sitz Polaris, who has a stacked pedigree for maternal traits and foot quality.
Homo Polled, Diluter Free



SIRE



DAM

132

MUTCH FARMS

MFS WILLOW 14L

PG1436468 | 20/1/2023 | MFS 14L | Homo Pld | PB

BW: **85** | Act WW: **660** | Act YW: **890**

CE	BW	WW	YW	MK	MCE	MWW
14.2	-0.3	75.2	107.7	25.8	8.1	63.4

WS EPIC E152 MFS EARNSCLIFFE 10E
MFS BURNING MAN 10H **MFS WILLOW 14G**
 MELVERN MS 90 PROOF 78E ROBSON ACRES WILLOW

133

MUTCH FARMS

MFS HAPPY 5L

1436454 | 7/1/2023 | MFS 5L | Horned | Fullblood

BW: **102** | Act WW: **710** | Act YW: **935**

CE	BW	WW	YW	MK	MCE	MWW
6.3	4.3	78.2	105	38.3	2.9	77.4

BLCC MR ADONIS 30X FGAF GUERRERO 810Y
SOUTHSEVEN MR ADONIS 96Z **DONOVANDALE HAPPY**
 SOUTH SEVEN MISS 70S DONOVANDALE EXQUISITE LADY

133



\$6,750
Donovandale
Simmentals

INFORMATIONS DE LA SAILLIE | BREEDING INFORMATION

AI bred Anchor T Legend 7H on March 13, 2024. Vet checked safe. Exposed to MFS Earnscliffe 6L (Black ¾ Simmental) from April 16 - June 1.

MFS Happy 5L est une taure rouge cerise avec des lunettes, que nous sommes fiers d'offrir à la vente Eastern Harvest de cette année. Nous avons acheté sa mère polled à Donovandale lors de cette même vente en 2021, et elle s'est avérée être un investissement très judicieux. Elle est presque idéale en termes de production, de tempérament et de phénotype. Cette année, elle élève la sœur propre de Happy 5L. Nous aimons tellement les résultats que nous l'avons saillie à nouveau avec le même taureau pour 2025. 5L est saillie à Anchor T Legend, un taureau qui a tant donné à la race. Diluter free

MFS Happy 5L is a cherry red, double googled heifer we are proud to offer at this year's Eastern Harvest Sale. We bought her polled dam from Donovandale in this very sale in 2021, and she has proven to be a very wise investment; she is pretty near ideal in terms of production, temperament, and phenotype. This year she is raising a full sib heifer to Happy 5L, and we like the results so much that we bred her that way again for 2025. 5L is bred early to Anchor T Legend, a bull that has given so much to the breed. Diluter Free



SERVICE SIRE



DAM

134



\$7,000
Ferme Claude Lemay

INFORMATIONS DE LA SAILLIE | BREEDING INFORMATION

Saillie à Anchor D Imax 250Y le 20 Mars 2024. Exposée à BRSF FB Classic 78J du 27 avril au 15 juillet. Gestante de Imax.
Bred to Anchor D Imax 250Y on March 20, 2024 (Safe). Exposed to BRSF FB Classic 78J from April 27 to July 15.

C'est avec un pincement au coeur que nous offrons Kitkat dans la vente cette année, elle représente vraiment le genre de femelle que nous cherchons à produire. Une superbe taure très féminine, rouge foncé avec beaucoup de style qui développe un très beau pis. Elle nous impressionne par la profondeur de son corps et la qualité de sa structure. Son père, FSMB Pol Eddy 3E, n'a plus besoin de présentation, sa progéniture est très constante sur la ferme. Du côté maternel, on retrouve une excellente fille de MF Mr. Evan 14P que nous avons acquise il y a quelques années dans cette même vente et qui nous vient de la Ferme Sibelle Fleck. C'est le genre de vache qui est fonctionnelle, facile d'entretien avec un très bon pis

with a heavy heart that we offer Kitkat in the sale this year, she truly represents the kind of female we are looking to produce. A superb, very feminine, dark red heifer with lots of style who develops a very beautiful udder. She impresses us with the depth of her body and the quality of her structure. Her father, FSMB Pol Eddy 3E, needs no introduction, his calves are very constant on the farm. On the maternal side, we find an excellent daughter of MF Mr. Evan 14P that we acquired a few years ago in this same sale from Ferme Sibelle



Fleck. She is a functional and easy keeping cow with a very good udder.

DAM

134 FERME BILODEAU DES ÉTOILES INC

BILJ POL KITKAT 11K

P1430887 | 6/12/2022 | BILJ 11K | Polled | Full Fleck

BW: **93** | Act WW: **731** | Act YW:

CE	BW	WW	YW	MK	MCE	MWW
3.7	6	74.1	97.3	26.5	0.4	63.6

FGAF FRENCH ATTACK 010C MF MR. EVAN 14P
FSMB POL EDDY 3E **SIBELLE PEPPER 11E**
FSMB MISS BRAVO 8A SIBELLE HEAVENLY 10X

135 FERME BILODEAU DES ÉTOILES INC

BILJ POL KENYA 36K

P1430898 | 23/11/2022 | BILJ 36K | Homo Pld | Fulllood

BW: **100** | Act WW: **843** | Act YW:

CE	BW	WW	YW	MK	MCE	MWW
1.7	5.8	81.5	114.2	32.5	-1.3	73.3

DFM MARCUS 14M SIBELLE POL CLAUDIUS 51E
LRX HP ROCKET 23Y **BILJ POL GALADRIEL 26G**
LRX MS ROCKET 3W SIBELLE STELLA 26D

135



\$6,500
Stephanie Hampel

INFORMATIONS DE LA SAILLIE | BREEDING INFORMATION

Saillie à BILJ Pol Jamie 31J le 3 Mars 2024 (Nos 9 premiers veaux de Jamie ont maintenu une moyenne de 76 Lbs à la naissance). Exposée à BRSF FB Classic 78J du 27 avril au 15 juillet. Gestante de Jamie.
Bred to BILJ Pol Jamie 31J on March 3, 2024 (Safe) (Our first 9 Jamie's calves average 76 lbs at birth). Exposed to BRSF FB Classic 78J from April 27 to July 15.

Kenya est issue d'une de nos familles de vaches les plus productives qui remonte à Sibelle Queen 16W. 36K est une femelle tout en puissance avec beaucoup de longueur qui a la chance d'être homozygote acère. Sa mère est une de nos vaches les plus profondes qui produit toujours très bien. Cette année elle a sevré notre mâle le plus lourd. Son père, Lrx Hp Rocket 23y, a toujours bien travaillé sur la ferme, nous produisant des femelles très productives et des mâles très lourds au sevrage. Un fils de Rocket s'est vendu 70 000\$ le printemps dernier chez Kuntz Simmental nous rappelant qu'il est capable de grandes choses.

Kenya comes from one of our most productive cow families going back to Sibelle Queen 16W. 36K is a powerful female with lots of length who has the chance to be homozygous polled. Her mother is one of our deepest cows who always produces very well. This year she weaned our heaviest male. Her father, LRX HP Rocket 23Y, has always worked well on the farm, producing very productive females and very heavy males at weaning. A son of Rocket sold for \$70,000 last spring at Kuntz Simmental, reminding us that he is capable of great things.



DAM



SERVICE SIRE

136



\$19,000
Century Simmentals

Nous sommes très heureux de commencer notre groupe de trois taures pour la 10e édition de cette vente avec Luna, une taure homo polled, pigmentée avec un dos solide et beaucoup de qualités maternelles dans son pedigree. Elle a été saillie pour un vêlage à la fin janvier à un fils de Titanium que nous avons élevé. C'est un taureau avec beaucoup de longueur et de performance en plus d'une grande facilité de vêlage. Sa mère, âgée de 8 ans, sèvre notre veau le plus lourd année après année avec facilité. La pleine sœur de Luna est hétéro-polled et sera certainement notre meilleure génisse dans la 11e édition de cette vente. BISC 1L est calme et habituée au licou, facile à travailler et issue d'un père avec lequel nous avons eu d'excellents résultats!

We are very happy to start off our group of three heifers for the 10th edition of this sale with Luna, a homo polled, solid coloured heifer with a good top and lots of great maternal traits in her pedigree. She's smooth made and bred for a late January calf to a Titanium son that we raised with tons of length and performance while still having great calving ease. Her dam of 8 years old weans off our heaviest calf year after year with ease. Luna's full sister is hetero polled and will definitely be our best heifer in the 11th edition of this sale. BISC 1L

is calm, halter broke, easy to work with and out of a sire we have had great results with!

INFORMATIONS DE LA SAILLIE | BREEDING INFORMATION

Saillie à Anchor "T" Legend le 21 mars 2024. Observée saillie par Northriver Lithium le 11 Avril 2024. Confirmée gestante à Lithium.

AI bred to Anchor "T" Legend on March 21. Observed bred to Northriver Lithium on April 11th (safe)



PATERNAL SISTER



FULL SISTER

136 WHISKEY JACK LIVESTOCK

BISCH NORTHRIVER LUNA

P1431924 | 1/1/2023 | BISC 1L | Homo Pld | Full Fleck | Non-Dilutor

BW: 90 | Act WW: n/a | Act YW: n/a

CE	BW	WW	YW	MK	MCE	MWW
8.1	4.2	73.9	102.7	35.2	2	72.2

SIBELLE DIRTY HARRY 25Z PHS POLLED WORLDWIDE 14W
PHS BANK ROLL 345B BISCH NORTHRIVER DIXIE
PHS YUMA BISCH NORTHRIVER XIANA

137 WHISKEY JACK LIVESTOCK

BISCH NORTHRIVER LOLA

1431925 | 27/1/2023 | BISC 2L | Horned | Full Fleck

BW: 92 | Act WW: n/a | Act YW: n/a

CE	BW	WW	YW	MK	MCE	MWW
6.2	4.8	75.4	104.2	34.6	3.4	72.3

FGAF GUERRERO 810Y HEMA BINGO 4B
HEMA POL MIKE 7F BISCH NORTHRIVER EMMA
BBBG FRANCESCA 302A CHRISTEL LEGENDE 108 U

137



\$12,000
Crossroad Farms
- Olivia Woytiuk

Lola est certainement notre taure la plus puissante. Elle a beaucoup de longueur, de profondeur et d'épaisseur, bien balancée avec d'excellents pieds et membres. Avec ses grandes lunettes, elle attire le regard et se démarque dans le pâturage. Sa mère est très puissante et sa grand-mère, âgée de 16 ans, produit toujours des veaux de haut niveau, avec des très bons pieds et un excellent pis. Elle a également produit certaines de nos meilleures taures de remplacement. Lola est saillie à lmax pour un veau début janvier.

Lola is certainly our power heifer. She has great length, depth and thickness with tons of middle, excellent feet and legs. With her big goggles, she has lots of eye appeal and is a standout in the pasture and personal favorite for sure. Her dam is very powerful and her grand dam at 16 years old, is still producing top calves and has perfect feet with a great udder, and has also produced some of our best replacement heifers. Lola is bred to lmax for an early January calf.

INFORMATIONS DE LA SAILLIE | BREEDING INFORMATION

Saillie à Anchor D lmax le 21 mars 2024. Confirmée gestante à l'IA Bred to Anchor D lmax on March 21 (safe)



SERVICE SIRE



CHRISTEL LEGENDE

138

\$6,000
Ferme Samson



Lucy est une taure jumelle issue d'une mère profonde de Bravo. Elle est polled avec une couleur foncée et de la longueur. Bien qu'elle soit un peu moins performante que les deux taures qui l'ont précédée, étant jumelle et issue de cette mère, nous pensons qu'elle produira des veaux de qualité égale. Son père est easy keeping, avec de bons pieds, de la stature et de la musculature. Le croisement avec Imax devrait donner un bon premier veau!

Lucy is a twin heifer out of a deep bodied, Bravo cow. She's polled with a good solid colour and length of body. While she may have a little less performance than the two girls before her, being a twin and out of this dam, we believe she will produce calves of equal quality. Her sire is very easy keeping with good feet and structure and lots of muscle expression. The pairing with Imax, should result in a good, problem free first calf!

INFORMATIONS DE LA SAILLIE | BREEDING INFORMATION

Saillie à Anchor D Imax le 21 mars 2024. Confirmée gestante à l'IA
Bred to Anchor D Imax 250Y on March 21, 2024. Safe. No exposure.



DAM



HEMA POL MIKE 7F

138 WHISKEY JACK LIVESTOCK

BISCH NORTHRIVER LUCY

P1463707 | 31/1/2023 | BISC 20L | Polled | Full Fleck

BW: **80** (twin) | Act WW: **n/a** | Act YW: **n/a**

CE	BW	WW	YW	MK	MCE	MWW
8.4	3.8	72.9	99.6	35	4.5	71.5

FGAF GUERRERO 810Y CHAMPS BRAVO
HEMA POL MIKE 7F **BISCH NORTHRIVER DANAKA**
 BBBG FRANCHESCA 302A DEK NORMA 416N

139 FERME BMS & FERME SIBELLE FLECK

BMS POL ATLANTIS 40E SEMEN

P1228032 | 7/2/2017 | BMS 40E | Polled | Full Fleck

BW **99** | Adj WW **804** | Act YW

CE	BW	WW	YW	MK	MCE	MWW
6.5	5.0	80.6	109.9	39.4	2.9	79.7

BAR 5 SA STRIDE 413P SIBELLE OGGY
ROLLING ACRESTORQUE **FBMS 2N NEPPER 1X**
 DAYTON'S MISS POL BERND PRL NEPPER 2N

139A 10 DOSES CANADA/USA/MEXICO/AUSTRALIA QUALIFIED

139B 10 DOSES CANADA/USA/MEXICO/AUSTRALIA QUALIFIED

139C 10 DOSES CANADA/USA/MEXICO/AUSTRALIA QUALIFIED

\$325/dose
Keet Simmentals





THE